

ANEXA Nr. 1 la H.C.L. An.

PLAN DE AMPLASAMENT SI DELIMITARE

A imobilului cuprins in CF nr. 118206 BAIA MARE
 Nr. topo. 4214/12/2/1/14/3/2/2
 Din localitatea BAIA MARE
 UAT BAIA MARE
 UN IMOBIL - INTRAVILAN

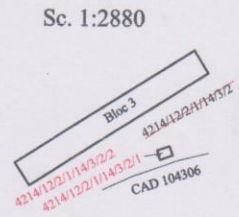
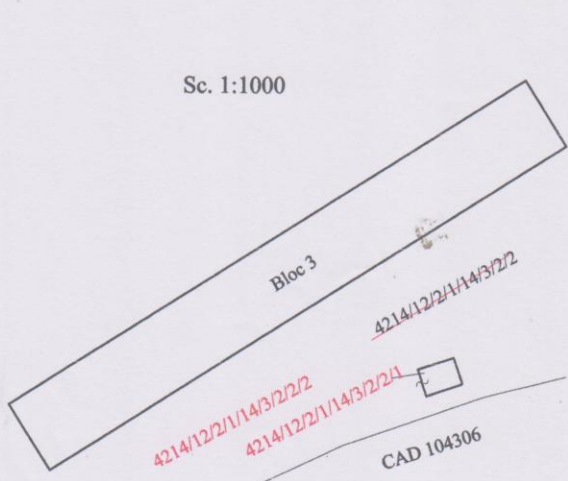

Sc. 1:500
 Dupa atribuire Nr. Cad.



Nr.Cad

Nota: Documentatia cadastrala servea la obtinerea Hotararii de Consiliu Local in vederea dezmembrarii.

SITUATIA DIN C.F.				DUPA DEZMEMBRARE		
NR. C.F.	NR. TOPOGRAFIC	Suprafata m.p.	PROPRIETARI	NR. TOPOGRAFIC	Suprafata m.p.	PROPRIETARI
118206	4214/12/2/1/14/3/2/2	2314	STATUL ROMAN	4214/12/2/1/14/3/2/1	25	MUNICIPIUL BAIA MARE
				4214/12/2/1/14/3/2/2	2289	STATUL ROMAN
TOTAL		2314			2314	

DUPA ATRIBUIRE NR. CADASTRAL				
NR. TOPOGRAFIC	Suprafata m.p.	PROPRIETARI	NR. CADASTRAL	Suprafata m.p.
4214/12/2/1/14/3/2/1	25	MUNICIPIUL BAIA MARE		25



Data: 14.02.2017

S.C. RAICAD-GIS S.R.L.-D
 ing. BODEA Mircea